

Differensiert forvaltningsplan for Hornindalsvassdraget

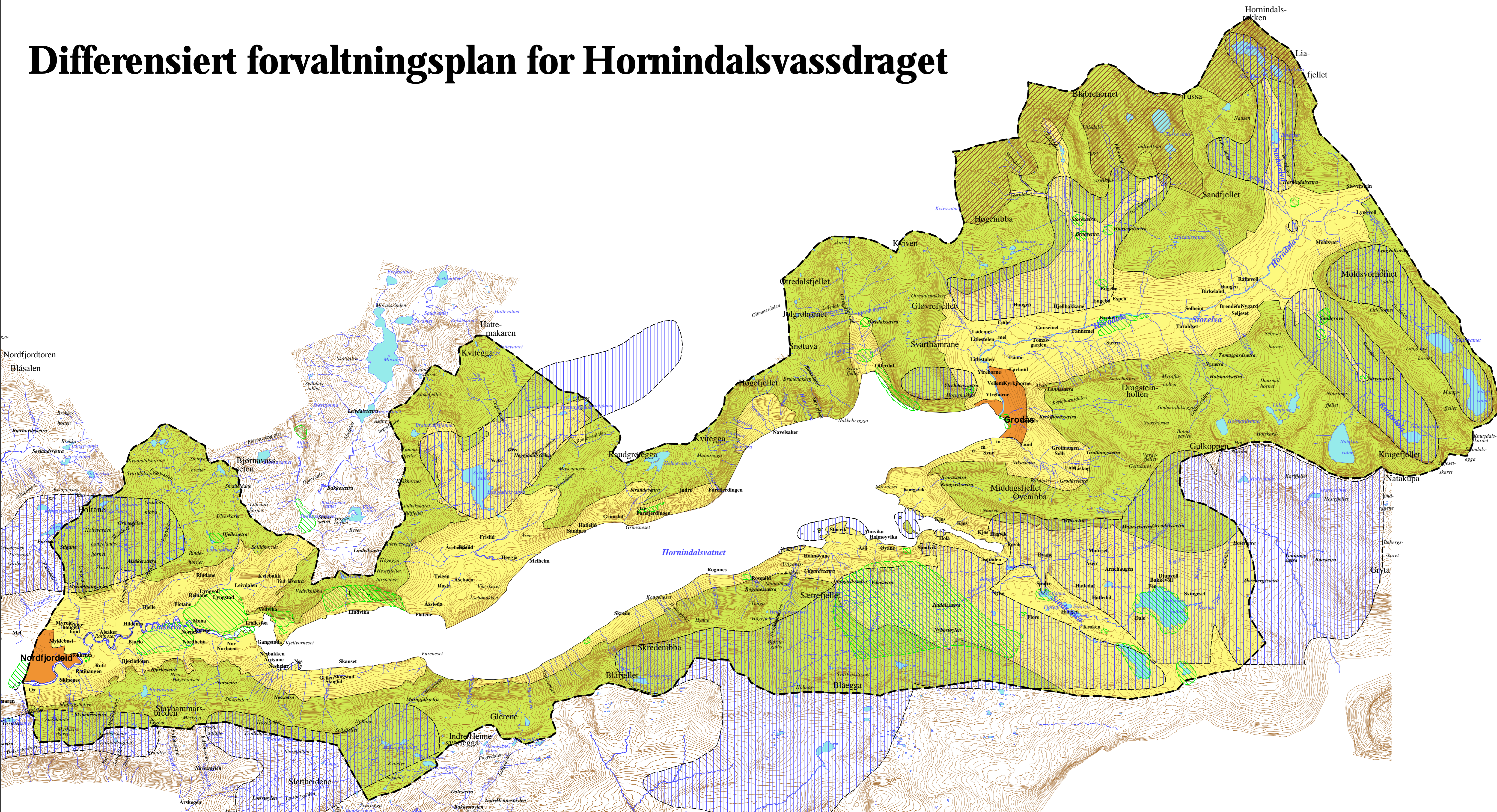

Forvaltningskategorier

Ordet "forvaltningskategori" i denne sammenheng er en tabsett verdi som indirekte fortel kor stor konflikt et inngrep eller tiltak vil utgjere i høve til verneverdiene i vassdraget. Forvaltningskategoriene er retningstiler for ein individuell og skjønnsmessig vurdering av inngrep og tiltak. Kategoriene er tabsett frå 1 til 4, der aukande tal gjev aukande konfliktnivå, og difor krev grundigare vurdering av dei ulike interessar som inngrepet kan ha vedtak på. Eventuelle sløpper av inngrepet vert vurdert i høve til nytteverdien av inngrepet.

Ingen av dei fire konfliktkategoriene inneheld absolutte kriterier. Omgrepet "normal" betyr kva vi rekner som vanleg. Men som det er omtalt fleire stader i planen, vert konfliktvurderinga i den enkleste skildring utifrå kva som vert berørt av inngrepet. Berre kategori 4 har ein ordlyd som betyr at ein må reknare med som normalt at inngrepet ikkje kan gjennomførast. Men sjølv med denne kategorien, må ein vurdere om inngrepet er i konflikt med vernevernlaget. Tilvarande for kategori 1 er dette ein kategori der ein må reknare med små eller ingen konflikta i høve vernevernlaget, men ein skal likevel vurdere det. Generelt kan ein for både kategori 1,2 og 3 har sjansje til å få gjennomført tiltaket dersom ein tek tilstrekkeleg nok omsyn til vernevernlaget gjennom å tilpasse eller avgjere inngrepet.

Dei fire kategoriene er som følgjer:

Kategori	Tiltak eller inngrep som normalt kan gjennomførast
1	Tiltak eller inngrep som normalt ikkje er i konflikt med vernevernlaget, men der søknadene må vurderast opp mot verneverdiene
2	Tiltak eller inngrep som normalt vil vere i konflikt med vernevernlaget, og der omfang, detaljering og utforming av inngrepet avgjer om tiltaket kan utførast
3	Tiltak eller inngrep som er i konflikt med vernevernlaget og normalt ikkje kan utførast
4	Tiltak eller inngrep som er i konflikt med vernevernlaget og normalt ikkje kan utførast

Dei aktuelle lovverk som søknadene om tiltak må vurderast i høve til er:

Plan- og bygningslova av 14.juni 1985 nr 77	(PBL)
Lov om vassdrag og grunnvann 24.nov. 2000 (Vassressuslova)	(VRL)
Jordlova av 12. mai 1995	(JL)
Lov om naturvern av 19.juni 1970 nr 63.	(NL)
Lov om vern mot forurensingar og om avfall av 13.mars 1981 nr 6	(FL)
Skogskovlova 21.mai 1965	(SL)
Lov om laks- og innlandsfisk m.v. av 15.mai 1992 nr 47	(LJL)
Lov om kulturminne 09. juni 1978 nr 50	(KL)
Lov om motorisert ferdsel i utmark og vassdrag 10.juni 1977 nr. 82	(ML)
Energilova 29. juni 1990 nr. 50	(EL)
Lov om akvakultur (akvakulturlova) 17. juni 2005 nr. 79	(AL)

Dei mest aktuelle typar tiltak og inngrep er lista opp, og det er skilt mellom tiltak i vasssystemet og utanom vasssystemet. Vasssystemet definerer vi her som areal opp til bogaste ti års flaumastand, og ein tek med bekker som normalt har vassføring og ikkje går tørre i sommarhalvåret. Listene nedanfor er ikkje uttømmende. Eventuelle tiltak/inngrep som ikkje står opplista her må vurderast særskilt i kvart enkelttilfelle.

Tiltak og inngrep i vasssystemet

Type inngrep/tiltak	Formål	Vassdragssoner			Krav om godkjenning/beredning	Avgjerdsmynde
		Sone 1	Sone 2	Sone 3		
Veganlegg/-bru	Landsbruksveg	2	2	3	SL, PBL, VRL	Kommunen, NVE
Veganlegg/-bru	Vegtrafikk, off bilveg etter pbl	2	2	4	PBL, VRL	Kommunen, Vegvesenet, NVE
Masseuttak i vasssystemet til eige husbehov inntil 25m ³ år	Produksjon av sand og grus	1	1	3	PBL, (VRL)	Kommunen og ex. NVE
Masseuttak i Eidselva til eige husbehov inntil 10m ³ år		2	3		PBL, (VRL)	Kommunen og ex. NVE
Masseuttak for sal		2	3	4	PBL, VRL, FL	Kommunen, NVE, FM
Masseuttak for sal i Eidselva	Uaktuelt					
Utfylling i vasssystemet	Deponering av masse	4	4	4	PBL, VRL, FL	Kommunen, NVE, FM
Jordvanningsanlegg		2	3		PBL, (VRL)	Kommunen og ex. NVE
Vassforsyning og vass til industriformål	Vassforsyning og vass for kommersiell/industriell utrusting	2	2	3	VRL, Drakkevannsf., PBL	NVE, Matrikylstet, Kommunen
Forbygging/strandkledning/flaumvern	Ungår erosjon, ødebet og flaumskader	2	2	3	VRL, PBL	NVE, Kommunen
Kanalisering	Innvinning av areal	3	3	4	VRL, PBL	NVE, Kommunen
Kraftleidningar og andre tekniske installasjonar	Strømtransport, kommunikasjon m.m.	2	2	4	PBL, EL	Kommunen, NVE
Kabelinstallasjonar i vasssystemet	Varmeveksling, kommunikasjon m.m.	2	2	4	VRL	NVE
Bekkelukking	Effektivisere jordbehandling	3	3	4	VRL, (Bakkeplanerings- reduserer erosjon)	NVE, (Kommunen)
Fiskeoppdrett	Produksjon av seilfisk og matfisk	4	4	4	AL, FL, VRL, PBL	Fdir, FM, NVE, Kommunen
Forureining/utsepp frå avløpsanlegg	Vassdraget som resipient	2	3	4	FL	Kommunen og evt. FM
Anna forureining	Vassdraget som resipient	4	4	4	FL	Kommunen og evt. FM
Fiskekultiveringstiltak	Aukebetre fiskebestand	2	2	3	LJL	FM
Brygge/mølo	Auke tilgjenge til vassdraget	2	2	4	PBL, VRL	Kommunen, NVE
Bilspottvassport m/motor	Utøve vassport	2	3	4	ML, PBL	Kommunen
Naustrå	Oppbevaring av båt og reiskap for fiske	2	2	3	PBL	Kommunen
Småskala vasskraftutbygging med effekt opp til 1000 kW	Energiproduksjon	3	4	4	VRL, PBL	NVE, Kommunen
Snaing av kantvegtaasjon		4	4	4	PBL, VRL, JL	FM via kommunen

Tiltak og inngrep utanom vasssystemet

Type inngrep/tiltak	Formål	Vassdragssoner			Krav om godkjenning	Avgjerdsmynde
		Sone 1	Sone 2	Sone 3		
Veganlegg/-bru	Landsbruksveg	2	2	4	SL, PBL	Kommunen
Veganlegg/-bru	Vegtrafikk, bilveg etter pbl	2	2	4	PBL, VRL	Kommunen og Vegvesenet
Råstoffutvinning utanom vasssystemet til eige husbehov inntil 25m ³	Produksjon av sand og grus	1	1	3	PBL	Kommunen (melding)
Råstoffutvinning for sal		2	3	4	PBL, JL, FL	Kommunen, FM
Bygg og anlegg	Bustader, industri	1	2	4	PBL, JL, KL	Kommunen
Hytter		1	2	3	PBL, JL, KL	Kommunen
Kraftleidningar og andre tekniske installasjonar i luft		2	3	4	PBL, EL	Kommunen etter melding NVE
Bakkeplanering	Effektivisere jordbehandling	2	4		JL, KL, FL	Kommunen, FK, FM
Oppdyrking	Matproduksjon, beite	2	4		JL, KL	Kommunen
Snaing av kantvegtaasjon		4	4	4	SL, JL, VRL	Kommunen
Flatehogst og treslagskifte			2	3	SL	Kommunen

Politiske handsaming

Vedtatt	Sak nr.	Dato
Eid kommune	40/07	21.06.2007
Stryn kommune	43/07	03.07.2007
Hornindal kommune	19/08	24.04.2008



DIFFERENSIERT FORVALTNINGSPLAN FOR HORNINDALSVASSDRAGET

Kommunedelplan for delar av kommunane Eid, Stryn og Honindal

SONEINNDDELING AV HORNINDALSVASSDRAGET

- Sone I Område med høg grad av menneskeleg påverknad.**
Områda ligg i og nær tettstader. Arealet er påverka av mange slag inngrep og tiltak. Verneverdiene er mest knytt til restområde av våtmarkar i elveleike, elva som landskapelement, friluftsområde i strandson til elva, og kulturminne i form av gamle bygningar, gravhaugar og gravplasser. Det skal leggast særleg vekt på at inngrep og tiltak ikkje skadar opplevinga av vassdraget, kulturminne langs elva og tilhøva for å koma til elva og drive friluftsliv.
- Sone II Område med middels grad av menneskeleg påverknad.**
Område med aktiv landbruk og spekk bosettning. Arealet er i varierende grad påverka av inngrep. Verneverdiene er knytt til det overordna landskapsromet, mange vakkre landskaps, område med aktiv friluftsliv, spesielle naturvondar som overvassingsområde for vassdrag og mange type kulturminne, få stensetters fra tid bygging av 1900-talet. Det skal særleg leggast vekt på å ta vare på friluftsområde og verneverdige og viktige naturfokuser, kulturlandskap, kulturminne, kulturmiljø og boplasser. Ein skal unngå plassering av hus og hytter nær inntil vassdraget mellom vassdraget og boplasser.
- Sone III Område med liten grad av menneskeleg påverknad.**
Område med relativt uroert natur. Her finn ein viktige beiteområde og aktivt nytta støvsområde. Enkle friluftsliv. Det er store verneverdiar knytt til nedbørfelst som system, og verneverdiar knytt til flere fjordområde. Det er stort ved desse områda må takast vare på tiltak og inngrep må ikkje skade påviste verneverdiar eller naturfokuser.

TEIKNFORKLARING

- Plangrense
- Delar av vassdraget som er overført til Tussa kraftverk
- Viktige naturområde (EDNA, biologisk mangfald m.m.)
- Viktige friluftsområde (FRIDA)
- Kommunegrense
- Riksveg/Europaveg
- Fylkesveg
- Kommuneveg

